

**Схема расположения границ публичного сервитута объекта  
электросетевого хозяйства:  
ВЛИ-0,4 кВ ф. "ул. Калинина, д.4" КТП №1 г. Сыктывкар,  
расположенного по адресу: Российская Федерация, Республика Коми, г.  
Сыктывкар**

Площадь испрашиваемого публичного сервитута: 812 кв.м

Каталог координат: Приложение 1 на 1 листе

Система координат: МСК-11, зона 4

Кадастровый номер земельного участка, в отношении которого испрашивается публичный сервитут: 11:05:0000000:1122, 11:05:0201004:100, 11:05:0201004:132, 11:05:0201004:163, 11:05:0201004:164, 11:05:0201004:85, 11:05:0201004:99, 11:05:0201013:37; земли кадастрового квартала: 11:05:0201013, 11:05:0201004

**Утверждена**

(наименование документа об утверждении, включая

наименования органов государственной власти или

органов местного самоуправления, принявших

решение об утверждении схемы или подписавших  
соглашение о перераспределении земельных участков)

от \_\_\_\_\_ № \_\_\_\_\_

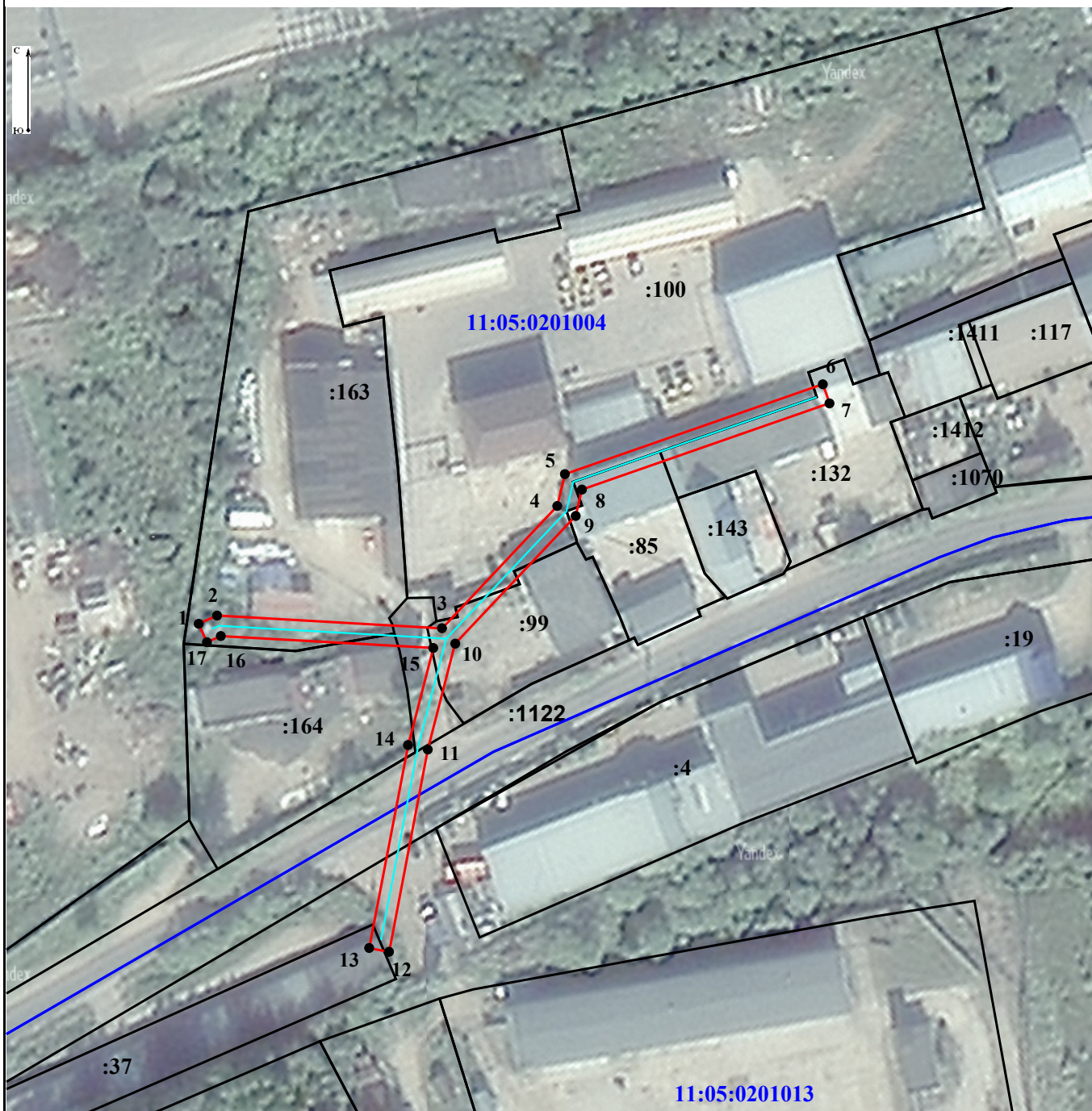

**Масштаб 1:1 200**

Условные обозначения:

- - граница объекта электросетевого хозяйства;
- - проектные границы публичного сервитута;
- 11:04:0000000 - номер и граница кадастрового квартала;
- :21 — - граница и кадастровый номер земельного участка, содержащиеся в ЕГРН;
- :21(1) - обозначение контура многоконтурного земельного участка;
- 1 - обозначение и номер характерной точки проектных границ публичного сервитута.

**Каталог координат границ публичного сервитута  
объекта электросетевого хозяйства:  
«ВЛИ-0,4 кВ ф. "ул. Калинина, д.4" КТП №1 г. Сыктывкар»**

<b>Площадь публичного сервитута: 812 кв.м.</b>		
<b>Метод определения координат: Метод спутниковых геодезических измерений (определений)</b>		
<b>Система координат: МСК - 11, зона 4</b>		
<b>Средняя квадратичная погрешность определения координат характерных точек контура (Mt) = 0,10 м</b>		
Обозначение характерных точек границ	Координаты, м	
	X	Y
1	2	3
1	645 166,52	4 437 402,99
2	645 168,14	4 437 406,61
3	645 165,65	4 437 451,10
4	645 189,79	4 437 473,90
5	645 196,10	4 437 475,40
6	645 213,85	4 437 526,41
7	645 210,07	4 437 527,73
8	645 193,04	4 437 478,78
9	645 187,83	4 437 477,54
10	645 162,60	4 437 453,72
11	645 141,67	4 437 448,29
12	645 101,70	4 437 440,63
13	645 102,45	4 437 436,70
14	645 142,55	4 437 444,38
15	645 161,74	4 437 449,36
16	645 164,09	4 437 407,36
17	645 162,87	4 437 404,62
1	645 166,52	4 437 402,99